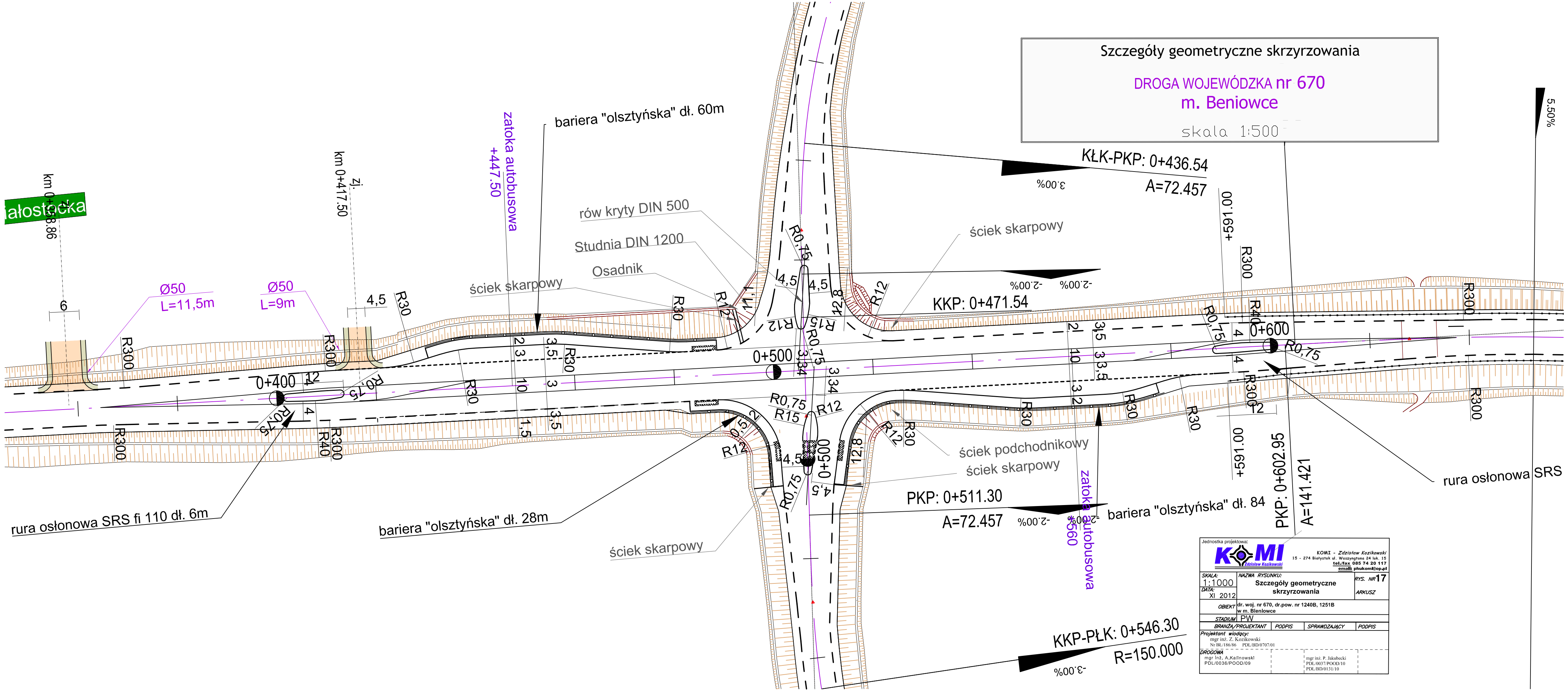

Szczegóły geometryczne skrzyrzowania
DROGA WOJEWÓDZKA nr 670
m. Beniowce
skala 1:500
KŁK-PKP: 0+436.54
A=72.457
KKP: 0+471.54
PKP: 0+511.30
A=72.457
PKP: 0+602.95
A=141.421
KKP-PŁK: 0+546.30
R=150.000
bariera "olsztyńska" dł. 60m
bariera "olsztyńska" dł. 28m
bariera "olsztyńska" dł. 84
zatoka autobusowa +447.50
zatoka autobusowa +560
rów kryty DIN 500
Studnia DIN 1200
Osadnik
ściek skarpowy
ściek podchodnikowy
rura osłonowa SRS
rura osłonowa SRS fi 110 dł. 6m
Ø50 L=11,5m
Ø50 L=9m
km 0+417.50
zj.
0+400
0+500
0+600
+591.00
5.50%
3.00%
-2.00%
Jednostka projektowa:
KOMI - Zdzisław Kozikowski
15 - 274 Białystok ul. Wieszyngtona 24 lok. 15
tel./fax 085 74 20 117
email: phukomi@op.pl
SKALA: 1:1000
DATA: XI 2012
NAZWA RYSUNKU: Szczegóły geometryczne skrzyrzowania
RYS. NR 17
ARKUSZ
OBIEKT dr. woj. nr 670, dr.pow. nr 1240B, 1251B w m. Bieniowce
STADIUM PW
BRANŻA/PROJEKTANT
PODPIS
SPRAWDZAJĄCY
PODPIS
Projektant wiodący:
mgr inż. Z. Kozikowski
Nr BL/186/86 PDL/BD/0707/01
DROGOWA
mgr inż. A.Kalinowski
PDL/0036/POOD/09
mgr inż. P. Jakubecki
PDL/0037/POOD/10
PDL/BD/0131/10