# MAPA
# SYTUACYJNO-WYSOKOŚCIOWA
## SKALA 1:500
### Arkusz nr 2(9)

Obiekt: POŚWIĘTNE
woj.: podlaskie
Powiat: białostocki
Sekcja mapy zasadniczej: 255.121.084
L.ks.rob. 10/2004

Wykonawca:
Przedsiębiorstwo Usług
Geodezyjno-Kartograficznych
MERIDIAN Jan Kurzynka, Jan Zalewski s.c.
15-206 Białystok ul.Nowowarszawska 32

Prowadzący przedsiębiorstwo:
Geodeta uprawniony
Jan Zalewski

STAROSTWO POWIATOWE
W BIAŁYMSTOKU

W obszarze oznaczonym linią dokonano aktualizacji treści mapy zasadniczej
Wtórnik opracowano numerycznie w systemie EWMAPA na podstawie wektoryzacji
mapy zasadniczej w skali 1:1000
Dokumenty z pomiaru przyjęto do zasobu powiatowego
w dniu ...16.03.04 i zaewidencjonowano pod nr. ...2283-1/04...
Mapa aktualna na dzień 15.03.2004 r.

NINIEJSZA MAPA MOŻE SŁUŻYĆ DO CELÓW PROJEKTOWYCH

Projektowane obiekty budowlane wymagające pozwolenia na budowę podlegają wytyczeniu i inwentaryzacji powykonawczej przez jednostki uprawnione do wykonywania prac geodezyjnych

Białystok dn. ...16.03.2004 r....

Z up. STAROSTY

| Nr Nr punktów | Położenie |
|---|---|
| brak | |

ARKUSZY MAPY ZASADNICZEJ

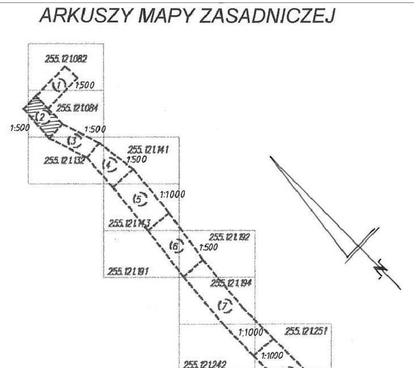


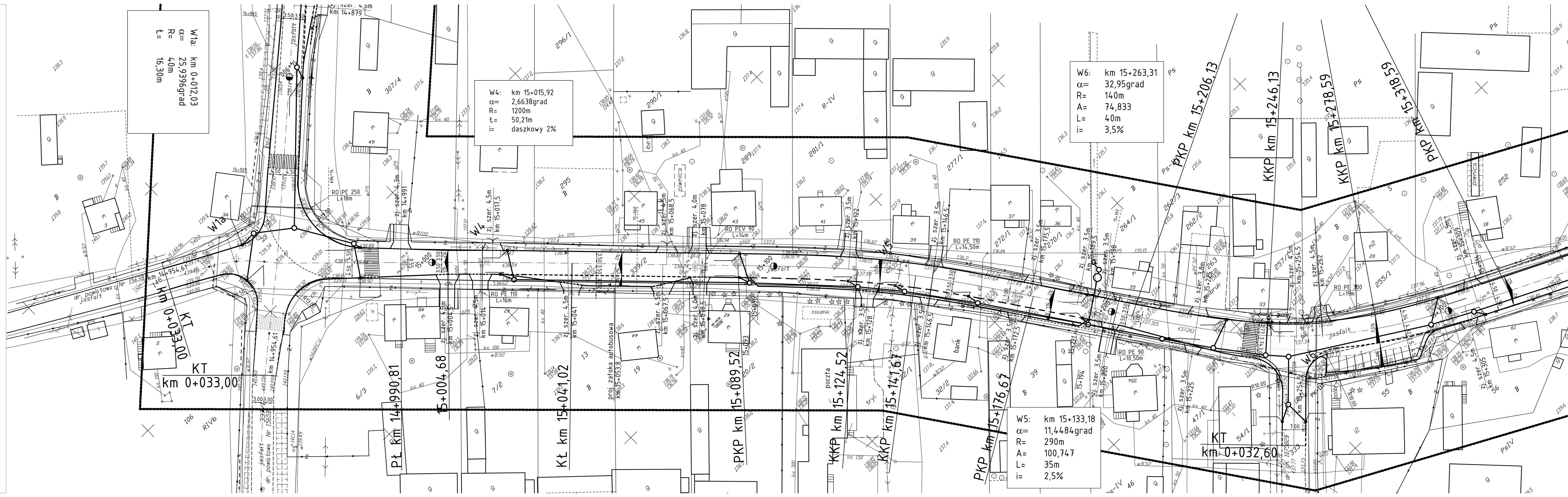


**LEGENDA:**

- proj. nawierzchnia z betonu asfalt.
- proj. nawierzchnia z kostki kamiennej
- proj. nawierzchnia z kostki betonowej na parkingach
- proj. nawierzchnia z kostki betonowej na zjazdach
- nawierzchnia żwirowa
- chodniki z płyt betonowych
- przepust z rur polietylenowych pod zjazdami i drogami bocznymi
- proj. wpusty deszczowe
- proj. kanalizacja deszczowa
- proj. wodociąg
- proj. kanalizacja telekomunikacyjna
- proj. kabel telekomunikacyjny
- proj. gazociąg
- proj. słup napowietrznej linii telekomunikacji
- proj. oświetlenie zewnętrzne
- proj. linia rozgraniczająca drogi wojewódzkiej

UZBROJENIE ISTNIEJĄCE:

- istn. kanalizacja deszczowa
- istn. kanalizacja deszczowa do likwidacji
- istn. wodociąg
- istn. wodociąg do likwidacji
- istn. kabel telekomunikacyjny
- istn. kabel telekomunikacyjny do likwidacji
- istn. gazociąg
- istn. gazociąg do likwidacji
- istn. linia napowietrzna oświetleniowa do likwidacji
- istn. słup napowietrznej linii telekomunikacji do likwidacji
- istn. linia rozgraniczająca drogi wojewódzkiej
- istn. linia rozgraniczająca innych dróg publicznych
- istn. kanalizacja sanitarna
- istn. kabel energetyczny

## P O L T R A S
### ZAKŁAD USŁUG PROJEKTOWYCH

15-703 Białystok ul. Zwycięstwa 2, tel., fax 652-04-34 e-mail: poltras@poltras.com.pl

| | | | | |
|---|---|---|---|---|
| Nazwa rysunku: | PROJEKT ZAGOSPODAROWANIA TERENU | | Nr rys. | |
| | | | Skala: | 1:500 |
| Obiekt: | Droga wojewódzka Nr 681 odcinek Poświętne-Pietkowo od km 14+450 do km 19+177 | | Załącznik: | 2 |
| | | | Arkusz: | 2 |
| Adres: | j.w. | | Stadium: | |
| | | | Nr arch. | |
| | Imię i Nazwisko | Nr upr. bud. | Data | Podpis |
| BRANŻA DROGOWA | | | | |
| AUTOR: | inż. Elżbieta Kuryło-Stepaniuk | BI-94/91 | | |
| WSPÓŁPRACA: | mgr inż. Dariusz Biały | | | |
| SPRAWDZAJĄCY: | inż. Mieczysław Siry | BI/292/94 | | |
| BRANŻA MOSTOWA - przepusty | | | | |
| AUTOR: | inż. Mieczysław Siry | BI/292/94 | | |
| SPRAWDZAJĄCY: | inż. Zygmunt Bieryło | BI/161/83 BI/85/94 | | |
| BRANŻA ELEKTRYCZNA | | | | |
| AUTOR: | mgr inż. Wojciech Grudzielski | upr. Nr 138/92 | | |
| SPRAWDZAJĄCY: | inż. Grzegorz Roszczyński | BI/267/76 BI/128/89 | | |
| BRANŻA TELEKOMUNIKACYJNA | | | | |
| AUTOR: | mgr inż. Wiktor Ostaszewicz | 1246/96/U | | |
| SPRAWDZAJĄCY: | mgr. inż. Radosław Stabrock-Kołłątaj | DTT-7/U/02 3851/02/U | | |
| BRANŻA SANITARNA - gazociągi | | | | |
| AUTOR: | inż. Józef Baraszewski | BI/82/78 BI/18/89 | | |
| SPRAWDZAJĄCY: | mgr inż. Jerzy Zagórecki | upr. Nr 71/64 | | |
| BRANŻA SANITARNA - wodociągi, kanalizacja deszczowa | | | | |
| AUTOR: | mgr inż. Jerzy Zagórecki | upr. Nr 71/64 | | |
| SPRAWDZAJĄCY: | inż. Józef Baraszewski | BI/82/78 BI/18/89 | | |
| KIEROWNIK PRACOWNI: | inż. Mieczysław Siry | BI/292/94 | | |