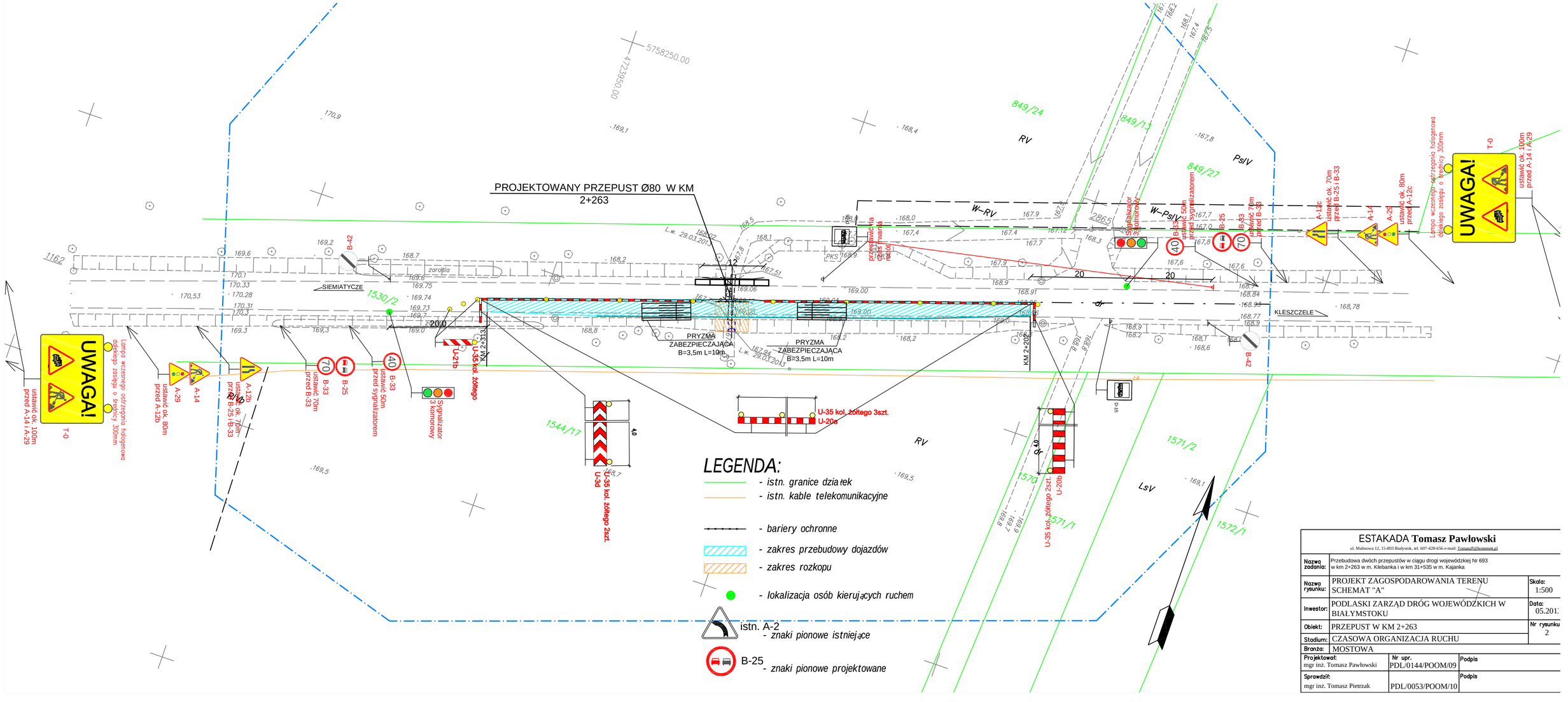

ESTAKADA **Tomasz Pawłowski**

ul. Malinowa 12, 15-803 Białystok, tel. 607-428-656 e-mail: TomaszP@homenet.pl

Nazwa zadania:	Przebudowa dwóch przepustów w ciągu drogi wojewódzkiej Nr 693 w km 2+263 w m. Klebanka i w km 31+535 w m. Kajanka		
Nazwa rysunku:	PROJEKT ZAGOSPODAROWANIA TERENU SCHEMAT "A"	Skala: 1:500	
Inwestor:	PODLASKI ZARZĄD DRÓG WOJEWÓDZKICH W BIAŁYMSTOKU	Data: 05.201	
Obiekt:	PRZEPUST W KM 2+263	Nr rysunku 2	
Stadium:	CZASOWA ORGANIZACJA RUCHU		
Branża:	MOSTOWA		
Projektował: mgr inż. Tomasz Pawłowski	Nr upr. PDL/0144/POOM/09	Podpis	
Sprawdził: mgr inż. Tomasz Pietrzak	PDL/0053/POOM/10	Podpis	